Сведения

о педагогических работниках ГБОУ гимназии им. С.В. Байменова города Похвистнево,

осуществляющих образовательную деятельность с использованием ресурсов центра «Точка роста»

№	Должность по штатному расписанию	ФИО	Образование: ВУЗ, год окончания; специальность, квалификация	Учёная степень и звание, почётное звание	Категория	Стаж работы по специальности	
						педагогический стаж	в данной школе
1.	заместитель директора по ИКТ	Александров Андрей Вячеславович	Самарский государственный педагогический университет, 1998 г. Специальность – «Математика», квалификация – учитель математики	нет	первая	25 лет	0
2.	учитель физики	Архирейская Татьяна Геннадиевна	Куйбышевский государственный университет, 1987 год Специальность: физика. Квалификация: физик. Преподаватель.	Соросовский учитель	высшая	36 лет	28 лет
3.	учитель технологии	Гафиатулина Татьяна Анатольевна	1.СГСПУ,2020г. Психолого-педагогическое образование, бакалавр 2.СГППК,1999, мастер Производственного обучения,техник-технолог	нет	первая	23 года	23 года

4.	учитель биологии	 Пичугина Светлана Ивановна	1. Саранский педагогический колледж, 1997. Специальность - преподавание в начальных классах общеобразовательной школы. Квалификация - учитель начальных классов. 2. СГСПУ, 2019 Педагогическое образование. Бакалавр. Направленность программы «Биология» и «География»	нет	высшая	26 лет	2 год
5.	учитель химии	 Синеглазова Ирина Вячеславовна	Самарский государственный университет, 1994 г. Специальность – Химия, квалификация - Химик. Преподаватель	нет	высшая	27 лет	12 лет
6.	учитель начальных классов	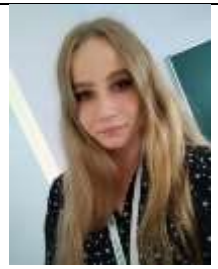 Пичугина Елизавета Сергеевна	Самарский социально – педагогический колледж, 2023 г. Специальность – Преподавание в начальных классах, квалификация - учитель начальных классов	нет	нет	1 год	0